

# 컨설팅관리시스템

## (축산)



## 〈목차〉

· · · 1. 업무 흐름도 · · · · ·	02
· · · 1.1. 업무 흐름도 · · · · ·	03
· · · 1.2. 메뉴 구성도 · · · · ·	05
· · · 1.3. 화면 구성도 · · · · ·	06
· · · 2. 시스템 사용방법 · · · · ·	08
· · · 2.1. 기준정보관리 · · · · ·	09
· · · 2.2. 농가 및 시설관리 · · · · ·	18
· · · 2.3. 예비사업자 관리 · · · · ·	23
· · · 2.4. 사전점검컨설팅 · · · · ·	27
· · · 2.5. 본 사업자 관리 · · · · ·	37
· · · 2.6. 입찰지원컨설팅 · · · · ·	40
· · · 2.7. 시설점검컨설팅 · · · · ·	43
· · · 2.8. 확인점검컨설팅 · · · · ·	47
· · · 2.9. 컨설팅결과 통계 · · · · ·	50
· · · 2.10. ICT 연계현황 · · · · ·	52
· · · 2.11 컨설팅 현황정보 · · · · ·	53
· · · 2.12 변경지원컨설팅 · · · · ·	55

## 1. 업무흐름도

### 1.1. 컨설팅 업무 흐름도

### 1.2. 메뉴 구성도

### 1.3. 화면 구성도

## 1. 업무 흐름도

## 1.1. 컨설팅 업무 흐름

## 1.1. 컨설팅 업무 흐름

## ➡ 축산 컨설팅 업무 흐름도

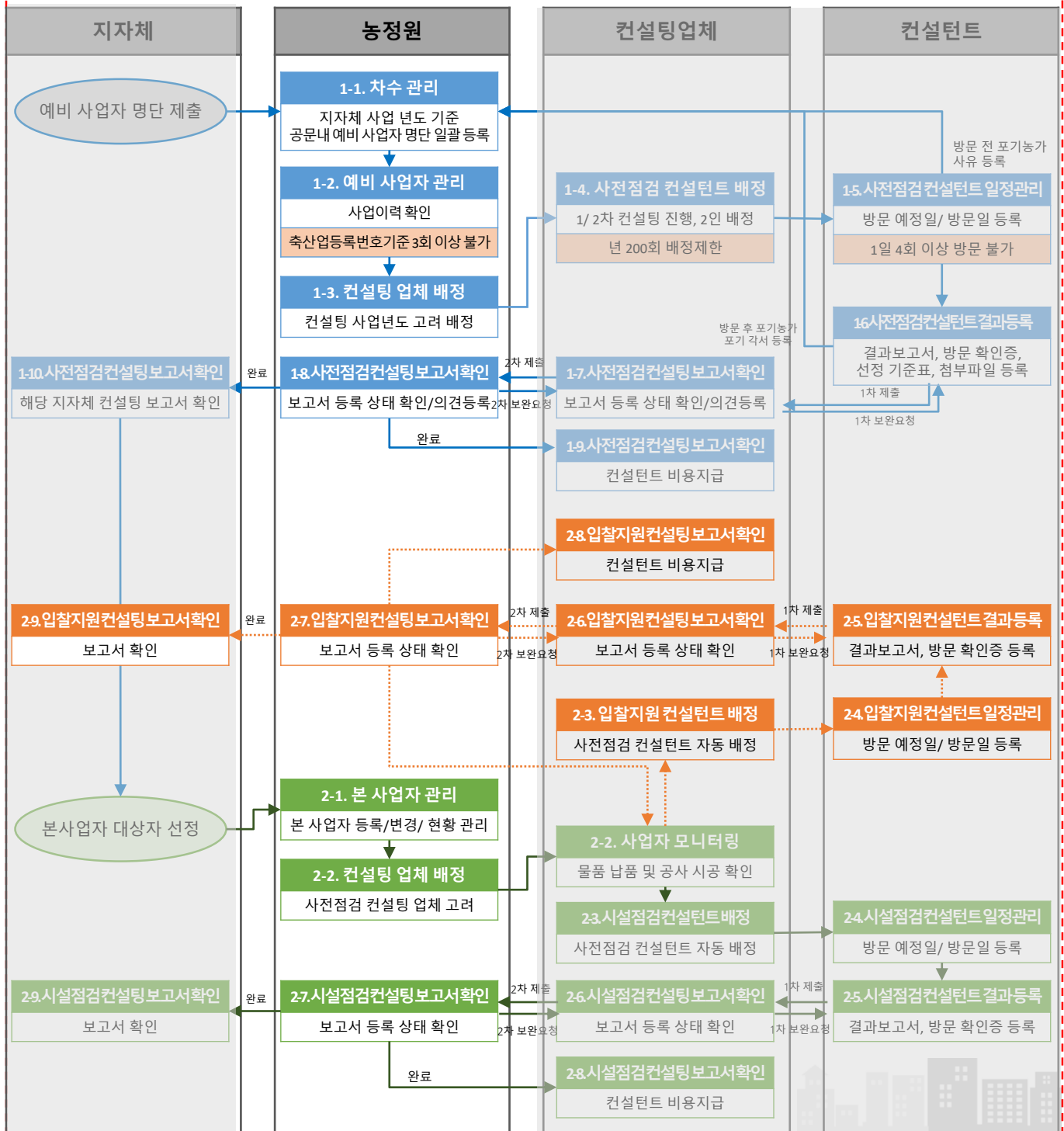



1. 업무 흐름도

1.1. 컨설팅 업무 흐름

1.1. 컨설팅 업무 흐름

축산 컨설팅 업무 흐름도

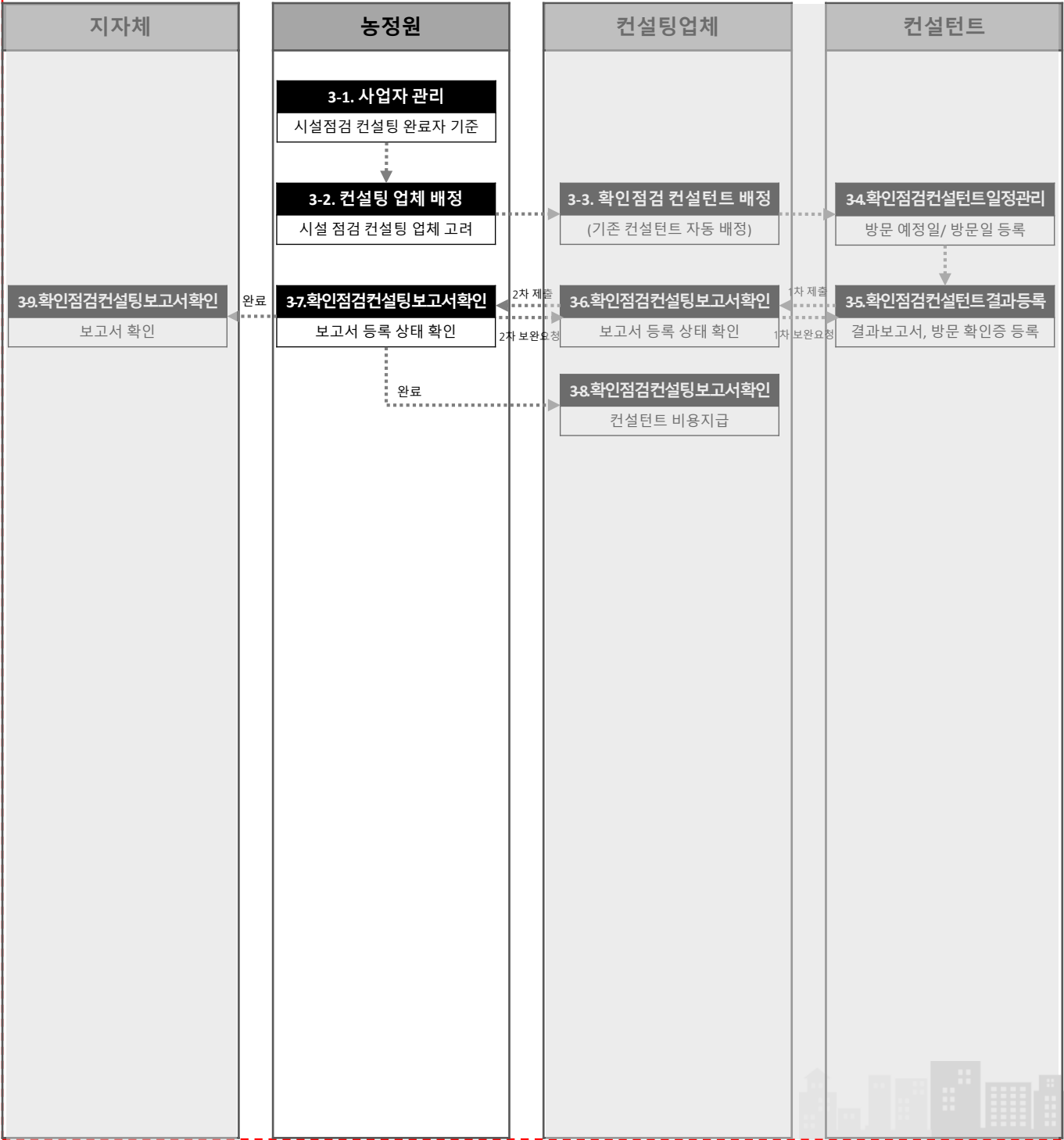

1. 업무 흐름도

1.2. 메뉴 구성도

1.2. 메뉴구성도

➡ 메뉴구성도(농정원 관리자)

컨설팅관리			
시설원예		과수	
농가및시설관리 >		농가및시설관리 >	
기준정보관리 >		기준정보관리 >	
컨설팅업체지정		컨설팅업체지정	
컨설턴트관리		컨설턴트관리	
사업차수관리		사업차수관리	
예비사업자관리 >		예비사업자관리 >	
예비 사업자관리		예비 사업자관리	
컨설팅업체배정		컨설팅업체배정	
사전점검컨설팅 >		사전점검컨설팅 >	
컨설턴트배정		컨설턴트배정	
컨설팅일정관리		컨설팅일정관리	
컨설팅결과등록		컨설팅결과등록	
컨설팅 결과보고서확인		컨설팅 결과보고서확인	
본사업자관리 >		본사업자관리 >	
본사업자관리		본사업자관리	
컨설팅업체배정		컨설팅업체배정	
농가모니터링		농가모니터링	
시설점검 컨설팅 >		시설점검 컨설팅 >	
컨설턴트배정		컨설턴트배정	
컨설팅일정관리		컨설팅일정관리	
컨설팅결과등록		컨설팅결과등록	
컨설팅 결과보고서확인		컨설팅 결과보고서확인	
확인점검 컨설팅 >		확인점검 컨설팅 >	
컨설팅업체배정		컨설팅업체배정	
컨설턴트배정		컨설턴트배정	
컨설팅일정관리		컨설팅일정관리	
컨설팅결과등록		컨설팅결과등록	
컨설팅 결과보고서확인		컨설팅 결과보고서확인	
축산			
농가및시설관리 >		농가및시설관리 >	시설점검 컨설팅 >
기준정보관리 >		기준정보관리 >	시설점검컨설팅업체배정
컨설팅업체지정		컨설팅업체지정	시설점검컨설턴트배정
컨설턴트관리		컨설턴트관리	시설점검컨설팅일정관리
사업차수관리		사업차수관리	시설점검 결과보고서 등록
컨설팅업체지역지정		컨설팅업체지역지정	시설점검 결과보고서 확인
컨설턴트자격설정		컨설턴트자격설정	확인점검 컨설팅 >
지자체담당자정보		지자체담당자정보	확인점검컨설팅업체배정
예비사업자관리 >		예비사업자관리 >	확인점검컨설턴트배정
예비 사업자관리		예비 사업자관리	확인점검컨설팅일정관리
			확인점검 결과보고서 등록
사전점검컨설팅 >		사전점검컨설팅 >	확인점검 결과보고서 확인
사전점검컨설팅업체배정		사전점검컨설팅업체배정	
사전점검컨설턴트배정		사전점검컨설턴트배정	
사전점검컨설팅일정관리		사전점검컨설팅일정관리	
사전점검 결과보고서 등록		사전점검 결과보고서 등록	
사전점검 결과보고서 확인		사전점검 결과보고서 확인	
본사업자관리 >		본사업자관리 >	
본사업자관리		본사업자관리	
변경지원컨설팅 >		변경지원컨설팅 >	
변경지원컨설팅업체배정		변경지원컨설팅업체배정	
변경지원컨설턴트배정		변경지원컨설턴트배정	
변경지원컨설팅일정관리		변경지원컨설팅일정관리	
변경지원 결과보고서 등록		변경지원 결과보고서 등록	
변경지원 결과보고서 확인		변경지원 결과보고서 확인	

## 1. 업무 흐름도

### 1.3. 화면 구성도

#### 1.3.1. 시스템 접속방법

##### ➡ 서비스 제공 위치

컨설팅관리시스템은 스마트팜 코리아 사업관리 지원 서비스 내에서 제공하는 서비스이다.

스마트팜 코리아(www.smartfarmkorea.net)에 회원 가입 후, 승인된 사용자에게 한하여 해당 서비스에 대한 접근 권한을 제공한다.

1

The screenshot shows the Smart Farm Korea website interface. At the top, there is a navigation bar with links like '회원전용' (Member Only), '사이트 관리' (Site Management), '사업관리 지원' (Business Management Support), '생육조사 현황' (Growth Survey Status), '스마트노지 관리' (Smart No-till Management), 'ITSM 바로가기' (ITSM Shortcut), '스마트팜 서비스' (Smart Farm Service), '스마트노지 서비스' (Smart No-till Service), '한우' (Hanwoo), '낙농' (Dairy), and '양돈' (Pork). Below this is a main banner with the text '작물 생육정보와 환경정보에 대한 데이터를 기반으로 최적 생육환경을 조성' (Creating optimal growth environment based on crop growth and environmental data). To the right of the banner is a '알림판' (Notice Board) section with a '1/2' indicator. Below the banner, there are two main sections: 'NOTICE SERVICE' (스마트팜코리아 소식) and 'QUICK SERVICE' (서비스 바로가기). The 'NOTICE SERVICE' section lists recent notices with dates. The 'QUICK SERVICE' section provides shortcuts to various services like '스마트팜 분석 서비스 체험' (Smart Farm Analysis Service Experience), '축산 시스템 활용방법' (Livestock System Usage Method), '카카오톡 채널 서비스 활용방법' (KakaoTalk Channel Service Usage Method), '장비 기업 데이터 연계 방법' (Equipment/Company Data Linking Method), '데이터 마트' (Data Mart), and '스마트팜 교육정보' (Smart Farm Education Information).

<그림 1-1. 시스템 화면 영역>

##### ■ 화면 및 기능 상세 설명

- 로그인 후 사업관리 지원 버튼을 클릭하면 컨설팅시스템 접속이 가능하다

## 1. 업무 흐름도

## 1.3. 화면 구성도

## 1.3.2. 화면 구성도

## 시스템 화면영역

시스템 화면은 상단메뉴, 서브메뉴, 메뉴리스트, 화면 작업 영역으로 구성되어있다  
컨설팅 관리시스템은 크롬(Chrome) 브라우저에 최적화 되어 있습니다. .  
IE(Internet Expolor)를 활용 할 경우 서비스가 정상적으로 제공되지 않을 수 있습니다.

대표페이지
업무지원시스템
분석/통계

1 관리자님 환영합니다.  
홈페이지 이동 | LOGOUT

2 사용자 관리
컨설팅 관리
기업정보관리
교육관리
모니터링
2017사업관리지원
제조사관계시스템
3 사이트 관리

3 축산 컨설팅
4 컨설턴트 관리

컨설팅 관리 > 축산 컨설팅 > 기준 정보 관리 > 컨설턴트 관리

기준 정보 관리 >  
컨설턴트 관리  
사업 착수 관리  
컨설팅 업체 지역 지정  
컨설턴트 본인 리스트  
월간 컨설턴트 일정 관리  
컨설턴트 자격설정  
예비 사업자 관리 >  
농가 및 시설 관리 >  
사전점검 컨설팅 >  
본 사업자 관리 >  
행정지원 컨설팅 >  
시설점검 컨설팅 >  
확인점검 컨설팅 >  
컨설팅결과 통계 >

컨설턴트기관명

컨설턴트명

등급

전 체

컨설팅 횟수

컨설팅 금액

사업년도

전 체

상태

전 체

검색

총 76건이 검색되었습니다.

컨설턴트 ID	컨설턴트기관명	컨설턴트명	등급	연락처	컨설팅 사업년도	당해년도 컨설팅 횟수	당해년도 컨설팅 금액	상태	최종 수정일
<input type="checkbox"/> CT_0000778	호현	홍길동	예비	01043678308	2034	0번	0원	승인	2021. 5. 7
<input type="checkbox"/> CT_0000778	호현	홍길동	예비	01043678308	2033	0번	0원	승인	2021. 5. 6
<input type="checkbox"/> CT_0000778	호현	홍길동	예비	01043678308	2032	0번	0원	승인	2021. 5. 6
<input type="checkbox"/> NC_0009196	김세경	축산관리자		010-5764-3030	2031	0번	0원	반려	2021. 5. 20
<input type="checkbox"/> CT_0000778	호현	홍길동	예비	01043678308	2031	0번	0원	승인	2021. 5. 4
<input type="checkbox"/> NC_0009196	김세경	축산관리자	선임	010-5764-3030	2030	0번	0원	승인	2021. 5. 20
<input type="checkbox"/> CT_0000778	호현	홍길동	예비	01043678308	2030	0번	0원	승인	2021. 5. 3
<input type="checkbox"/> NC_0009196	김세경	축산관리자	선임	010-5764-3030	2029	0번	0원	승인	2021. 5. 11
<input type="checkbox"/> CT_0000778	호현	홍길동	예비	01043678308	2029	0번	0원	승인	2021. 4. 29
<input type="checkbox"/> NC_0009196	김세경	축산관리자		010-5764-3030	2028	0번	0원	반려	2021. 5. 11

&lt;그림 1-2. 시스템 화면 영역&gt;

## 화면 및 기능 상세 설명

1. 상단 메뉴 영역이다. 사용자명 및 권한 등을 확인 할 수 있다.
2. 서브 메뉴 영역이다.
3. 메뉴 리스트 영역이다.
4. 화면 작업 영역이다. 컨설팅 현황 등을 확인 할 수 있다.

## 2. 시스템 사용방법

- 2.1. 기준정보관리
- 2.2. 농가 및 시설관리
- 2.3. 예비사업자 관리
- 2.4. 사전점검컨설팅
- 2.5. 본 사업자 관리
- 2.6. 입찰지원컨설팅
- 2.7. 시설점검컨설팅
- 2.8. 확인점검컨설팅
- 2.9. 컨설팅결과 통계
- 2.10. ICT 연계현황
- 2.11. 컨설팅 현황정보





## 2. 시스템 사용 방법

## 2.1. 기준정보관리

## 2.1.2. 컨설턴트 관리

➡ 사업자관리 > 컨설팅 관리 > 기준정보관리 > 컨설턴트 관리

컨설턴트의 승인요청 내역을 확인하고 승인/ 반려를 통해 컨설턴트를 관리하기 위한 화면이다.

컨설턴트 리스트를 선택하면 상세 내용을 확인 할 수 있다.

컨설턴트 관리는 분야와 무관하게 동일한 정보를 확인 할 수 있다.

## 1 컨설턴트 관리

컨설팅 관리 > 축산 컨설팅 > 기준 정보 관리 > 컨설턴트 관리

컨설팅기관명	<input type="text"/>	컨설턴트명	<input type="text"/>	등급	전 체
컨설팅 횟수	<input type="text"/>	컨설팅 금액	<input type="text"/>	사업년도	전 체
상태	전 체	<input type="button" value="검색"/>			

총 273건이 검색되었습니다.

컨설턴트 ID	컨설팅기관명	컨설턴트명	등급	연락처	컨설팅 사업년도	당해년도 컨설팅 횟수	당해년도 컨설팅 금액	상태	최종 수정일
- CT_0000336		황호필			2021	0번	0원	반려	2020. 12. 7
- CB_0000296		김철림			2021	0번	0원	반려	2020. 10. 30
<input type="checkbox"/> CT_0000450	컨설팅업체_Test	tset	신임		2021	14번	2,355,497원	승인	2021. 6. 11
<input type="checkbox"/> CT_0000494	컨설팅업체_Test	컨설턴트_Test	선임		2021	15번	4,024,362원	승인	2021. 6. 11
- CS_0000075		이선복			2021	0번	0원	승인요청	
- CB_0000394		김승범			2021	0번	0원	승인요청	
- CB_0000342		이기만			2021	0번	0원	승인요청	
- CT_0000352		김형수			2021	0번	0원	승인요청	
- CT_0000485		이재호			2021	0번	0원	승인요청	
- CB_0000391		박세화			2021	0번	0원	승인요청	

1 2 3 4 5 6 7 8 9 10 > >>

3

전년도복사

<그림 2-4. 컨설턴트 관리 리스트>

## ■ 화면 및 기능 상세 설명

- 컨설팅 기관명, 컨설턴트명, 등급, 컨설팅 횟수, 금액 등을 기준으로 컨설턴트를 조회 할 수 있다.
- 컨설턴트의 상태에 따라 정보 조회가 가능하다
  - 상태는 승인요청, 승인, 반려로 구분됨
  - 승인요청 : 신청 컨설팅 사업년도의 컨설턴트로 활동 승인을 요청한 상태
  - 승인 : 신청 컨설팅 사업년도의 컨설턴트로 활동이 허락된 상태
  - 반려 : 신청 컨설팅 사업년도의 컨설턴트로 활동이 거절된 상태
- 체크한 컨설턴트의 정보를 복사하여 수정페이지로 이동한다.











## 2. 시스템 사용방법

### 2.1. 기준정보관리

#### 2.1.3. 사업 차수 관리

사업자관리 > 컨설팅 관리 > 축산 > 기준정보관리 > 사업 차수 관리 > 등록

농정원 관리자가 지자체에서 전달된 공문을 기반으로 컨설팅 차수를 관리하기 위한 화면이다.

#### 사업 차수 관리

컨설팅 관리 > 축산 컨설팅 > 기준 정보관리 > 사업 차수 관리

1 분야	축산	지자체 사업년도 *	선택
2 지자체 공문	문서번호 *	시행날짜 *	
농정원 접수	문서번호	접수날짜	
공문명 *	공문명을 작성해주세요	공문원본 *	파일 선택 선택된 파일 없음
3 신청 농가수 *	0	호	
신청 농가 일괄 등록 *	파일 선택 선택된 파일 없음	4	양식다운로드

※ 등록시 양식파일에 기재되어 있는 예시 데이터는 반드시 ! 삭제후 등록바랍니다.

등록

취소

<그림 2-8. 사업 차수 등록 화면>

5	시도명	시군명	농장명	사업자명	축산업등록증 고유 번호 또는 곤충/양봉 허가번호 (신축인경우 공란)	축종	사업 유형	신청 장비	건축 년도	축사 면적 (㎡)	사육규모 (두,수)	사업추진 면적 (㎡)	사업추진 규모 (두,수)	사업비 합계 (천원)	국고 (천원)	지방비 (천원)	융자 (천원)	자부담 (천원)	핸드폰 (집전화)	사업예정지 주소
	경상북도	봉화군	곤충1	일곤충	D123123	곤충	전문형	자동급이기	2020	123456	100	123456	100	101,000	1,000	20,000	30,000	50,000	010-1234-1234	서울특별시 관동구 강동1길 123
	경상북도	봉화군	곤충2	이곤충	D123123	양봉	전문형	자동급이기	2021	123456	200	123456	200	111,000	1,000	30,000	50,000	30,000	010-1234-1235	강원도동해시 동해1길 123
	경상북도	봉화군	곤충3	삼곤충	D123123	육우	전문형	자동급이기	2022	123456	300	123456	300	81,000	1,000	20,000	30,000	30,000	010-1234-1235	부산광역시 남구 남1길 123
	경상북도	봉화군	곤충4	사곤충	D123123	양돈	전문형	자동급이기	2023	123456	400	123456	400	131,000	1,000	30,000	50,000	50,000	010-1234-1237	충청북도 보은군 보은1길 123
	경상북도	봉화군	곤충5	오곤충	D123127	육계	전문형	자동급이기	2024	123456	500	123456	500	131,000	1,000	50,000	30,000	50,000	010-1234-1238	대구광역시 동구 동1길 123
	경상북도	봉화군	곤충6	육곤충	D123128	산양계	전문형	자동급이기	2025	123456	600	123456	600	111,000	1,000	50,000	30,000	30,000	010-1234-1239	경상북도 고령군 고령1길 123

<그림 2-9. 축산분야 신청농가 일괄등록 양식>

#### 화면 및 기능 상세 설명

1. 지자체 사업년도와 행정구역을 선택하면 차수 조회시 자동으로 차수가 배정된다.
2. 지자체 발송 및 농정원 접수 공문에 대한 근거 자료를 등록하여 관리 할 수 있다.
3. 신청농가 수는 신청농가 일괄 등록에 대한 엑셀 파일 업로드 검증을 위한 수치로 엑셀 내 일괄 등록된 농가의 수와 같은 값을 입력해야 한다.
4. 신청농가를 일괄 등록하기 위한 별도의 양식을 제공한다.
5. 양식 내에 예시 데이터를 제공하여 관리자의 정보 등록을 지원한다.
  - 샘플데이터와 동일한 형태의 데이터로 입력해야 한다.
  - 축종, 사업유형은 리스트 형태로 제공된 데이터만 입력해야 한다.















2. 시스템 사용 방법

2.2. 농가 및 시설 관리

2.2.1. 농가 및 시설 관리

사업자 관리 > 컨설팅 관리 > 축산 > 농가 및 시설 관리

컨설턴트가 첨부한 단계(사전, 시설, 확인점검)별 첨부파일 정보를 확인 및 다운로드 한다.

농가 및 시설 관리
컨설팅 관리 > 축산 컨설팅 > 농가 및 시설 관리

현황 정보

첨부파일 등록

1

사전 점검

사업계획 신청서	51-1-1. 백운양돈(김효일) 사업계획서 및 사전점검 컨설팅 결과보고서.hwp
컨설팅 결과보고서 (컨설팅확인서 및 증빙 영수증 포함)	51-1-1. 백운양돈(김효일) 사업계획서 및 사전점검 컨설팅 결과보고서.hwp
컨설팅 증빙자료 (축산업 등록증 필수첨부)	
방문증빙 사진	<div>1차 선임 방문증빙 시작사진</div> <div>위치정보 :- 촬영시간 :-</div>
	<div>1차 선임 방문증빙 완료사진</div> <div>위치정보 :- 촬영시간 :-</div>
	<div>2차 선임 방문증빙 시작사진</div> <div>위치정보 :- 촬영시간 :-</div>
	<div>2차 선임 방문증빙 완료사진</div> <div>위치정보 :- 촬영시간 :-</div>

<그림 2-15-1. 농가 및 시설 상세정보 화면>

화면 및 기능 상세 설명

1.
리스트에서 선택한 농가의 첨부파일 정보를 확인 한다. 단계별 신청서, 결과보고서 및 방문 사진을 다운로드 할 수 있다.





2. 시스템 사용방법

2.3. 예비사업자 관리

2.3.1. 예비사업자 관리

사업자관리 > 컨설팅 관리 > 축산 > 예비사업자 관리 > 예비 사업자 관리

사업 차수를 통해 일괄 등록된 예비사업자를 대상으로 대상 및 비대상으로 정보를 변경할 수 있는 화면이다. 사업 년도에 따라 등록된 전체 사업자에 대하여 컨설팅 상태를 확인 할 수 있다.

예비 사업자 관리

컨설팅 관리> 축산 컨설팅 > 예비 사업자 관리 > 예비 사업자 관리

1

사업유형

전체

▼

축종

전체

▼

지자체 사업년도

선택

▼

시도

선택

▼

시군구

선택

▼

차수

차

농장명

농장주

상태

선택

▼

검색

총 24건이 검색되었습니다.

10개씩▼

<div> <div>□</div> <div>사업 유형</div> </div>	축종	지자체 사업년도	시도	시군구	차수	농장명	농장주	사업추진 규모 (두,수)	확정금액 (천원)	<div> <div>사업이력 조회</div> <div>2</div> <div>컨설팅 상태</div> </div>
□ 전문형	양봉	2021	경기도	안양시	2	안양4	안양테스트4	400	100000	<div>이력조회</div> <div>방문완료</div>
□ 일반형	낙농	2021	경기도	안양시	2	안양3	안양테스트3	300	100000	<div>이력조회</div> <div>방문완료</div>
□ 전문형	종계	2021	경기도	안양시	2	안양2	안양테스트2	200	100000	<div>이력조회</div> <div>방문예정</div>
□ 일반형	산란계	2021	경기도	안양시	2	안양1	안양테스트1	100	100000	<div>이력조회</div> <div>방문예정</div>
□ 전문형	한우	2021	충청남도	천안시	1	한우농장	이름5	100	101000	<div>이력조회</div> <div>예비사업자 확정</div>
□ 전문형	산란계	2021	충청남도	천안시	1	산란계농장	이름4	100	101000	<div>이력조회</div> <div>예비사업자 확정</div>
□ 전문형	육용오리	2021	충청남도	천안시	1	육용오리농장	이름3	100	101000	<div>이력조회</div> <div>예비사업자 확정</div>
□ 전문형	곤충	2021	충청남도	천안시	1	곤충농장	이름2	100	101000	<div>이력조회</div> <div>방문완료</div>
□ 전문형	종계	2021	충청남도	천안시	1	종계농장	이름1	100	101000	<div>이력조회</div> <div>방문완료</div>
□ 전문형	산란계	2021	경상북도	봉화군	2	곤충6	육곤충	600	111000	<div>이력조회</div> <div>방문완료</div>

<<

<

1

2

3

>

>>

3

4

5

6

직접입력

변경신청

작년도 미신청 농가 갱신

삭제

<그림 2-16. 예비사업 대상자 리스트 >

화면 및 기능 상세 설명

- 예비사업자에 등록된 리스트를 제공하며 사업유형, 품목, 사업년도 등에 따라 조회가 가능하다.
- 예비사업자를 기준으로 사전점검 컨설팅에 대한 진행상태를 표시한다.
  - 컨설팅 상태는 대상, 비대상, 미확정 3종류로 구분되며 대상 농가는 상세 컨설팅 상태가 표출된다.
- 신규 예비사업자를 등록하는 페이지로 이동한다.
- 선택한 농가의 데이터를 수정 할 수 있다.
- 선택한 농가의 데이터를 복사(사전/입찰/시설/확인 데이터 포함)할 수 있다.
- 선택한 농가의 데이터를 삭제한다.

농림수산식품교육문화정보원

Korea Agency of Statistics, Promotion and Education Service in Food, Agriculture, Forestry and Fisheries

II-23

인포벨리코리아 컨소시엄

2. 시스템 사용방법

2.3. 예비사업자 관리

2.3.1. 예비사업자 관리

➡ 사업자관리 > 컨설팅 관리 > 축산 > 예비사업자 관리 > 예비 사업자 관리 > 직접입력

농정원 관리자가 예비사업 대상자를 직접 등록 하기 위한 화면으로 농가정보, 시설정보, 사업정보를 등록 하는 화면이다.

예비사업자 관리

컨설팅 관리>축산 컨설팅>예비사업자 관리>예비사업자 관리

농가 정보

분야

축산

지자체 사업년도\*

선택

시도\*

선택

시군구\*

선택

차수\*

선택

농장명\*

사업자명\*

농업경영체번호

축산업고유등록번호\*

전화번호

휴대전화번호\*

1

농가 주소

주소찾기

우편번호

주소

지번주소

상세주소

축사 정보

2

행추가

행삭제

사업장 주소\*

주소찾기

우편번호

주소

지번주소

상세주소

축종\*

선택

형태\*

철골

건축년도\*

사업 정보

사업유형\*

선택

장비명\*

축사 면적(m)\*

사업추진 면적(m)\*

사육 규모 (두,수)\*

사업추진 규모 (두,수)\*

확정금액(천원)

합계

국고

지방비

용자

자부담

0

0

0

0

0

등록

목록

<그림 2-17. 예비사업 대상자 직접 입력>

■ 화면 및 기능 상세 설명

- 주소정보는 주소검색api를 활용하여 지번주소와 도로명주소를 기반으로 등록을 진행한다.
- 시설정보의 경우 여러 필지에 시설이 등록되는 경우가 존재하기 때문에 행 추가/ 행삭제를 활용하여 주소정보를 다중으로 등록 가능하다.

농림수산식품교육문화정보원

EPIS

II-24

인포벨리코리아 컨소시엄





## 2. 시스템 사용방법

## 2.3. 예비사업자 관리

## 2.3.1. 예비사업자 관리

➡ 사업자관리 > 컨설팅 관리 > 축산 > 예비 사업자 관리 > 예비 사업자 관리 > 변경신청

예비사업자에 등록된 정보를 변경하는 경우 제공하는 화면이다.

## 예비 사업자 관리

컨설팅 관리 &gt; 축산 컨설팅 &gt; 예비사업자 관리 &gt; 예비사업자 관리

## 농가 정보

\* 항목은 필수 입력항목입니다.

분야	축산	지자체 사업년도	2021
시도*	충청남도	시군구*	천안시
차수*	1		
농장명*	한우농장	사업자명*	이름5
농업경영체번호		축산업고유등록번호*	D123123
전화번호		휴대전화번호*	01
<div>농가주소</div> <div>주소찾기</div>	우편번호 <input type="text"/> 주소 <input type="text"/> 지번주소 <input type="text"/> 상세주소 <input type="text"/>		

## 축사 정보

랜우가

랜삭제

<div>사업장 주소</div> <div>주소찾기</div>	참고주소 충청남도 천안시 5길 우편번호 <input type="text"/> 주소 <input type="text"/> 지번주소 <input type="text"/> 상세주소 <input type="text"/>		
축종*	한우	형태	<input type="text"/>
건축년도*	2020		

## 사업 정보

사업유형*	전문형	장비명*	자동급이기		
축사 면적(㎡)*	123456	사업추진 면적(㎡)*	123456		
사육 규모 (두,수)*	100	사업추진 규모 (두,수)*	100		
확정금액(천원)	합계	국고	지방비	융자	자부담
	101,000	1,000	20,000	30,000	50,000

## 1 변경 근거

지자체 공문	문서번호	<input type="text"/>	시행날짜	<input type="text"/>	<input type="text"/>
농정원 접수	문서번호	<input type="text"/>	접수날짜	<input type="text"/>	<input type="text"/>
공문명	<input type="text"/>				
공문 원본	파일 선택	선택된 파일 없음	변경신청서	파일 선택	선택된 파일 없음

수정

목록

<그림 2-19. 예비사업자 변경 등록>

## 화면 및 기능 상세 설명

1. 예비사업자 신청정보를 변경하고자 하는 경우, 변경의 근거가 되는 공문을 관리할 수 있도록 제공한다.

## 2. 시스템 사용방법

## 2.4. 사전점검 컨설팅

## 2.4.1. 사전점검 컨설팅 업체 배정

사업자관리 > 컨설팅 관리 > 축산 > 사전점검 컨설팅 > 컨설팅 업체 배정

농정원 관리자가 사전점검 컨설팅을 진행할 컨설팅 업체에게 농가를 배정하기 위한 화면이다.

## 사전점검 컨설팅 업체 배정

컨설팅 관리 > 축산 컨설팅 > 사전점검 컨설팅 > 사전점검 컨설팅 업체 배정

1

축종

전체

컨설팅 사업년도

전체

지자체 사업년도

전체

시도

선택

시군구

선택

차수명

차

농장명

농장주

상태

전체

검색

2	<input type="checkbox"/>	축종	지자체 사업년도	시도	시군구	차수	농장명	농장주	컨설팅 사업년도	컨설팅업체	배정일	상태
-		양봉	2021	경기도	안양시	2	안양4	안양테스트4	2021	컨설팅업체_T est	2021-06-16	방문완료
-		낙농	2021	경기도	안양시	2	안양3	안양테스트3	2021	컨설팅업체_T est	2021-06-16	방문완료
-		종계	2021	경기도	안양시	2	안양2	안양테스트2	2021	컨설팅업체_T est	2021-06-16	방문예정
-		산란계	2021	경기도	안양시	2	안양1	안양테스트1	2021	컨설팅업체_T est	2021-06-16	방문예정
	<input type="checkbox"/>	한우	2021	충청남도	천안시	1	한우농장	이름5	-	-	-	미배정
	<input type="checkbox"/>	산란계	2021	충청남도	천안시	1	산란계농장	이름4	-	-	-	미배정
	<input type="checkbox"/>	육용오리	2021	충청남도	천안시	1	육용오리농장	이름3	-	-	-	미배정
-		곤충	2021	충청남도	천안시	1	곤충농장	이름2	2021	컨설팅업체_T est	2021-06-15	방문완료
-		종계	2021	충청남도	천안시	1	종계농장	이름1	2021	컨설팅업체_T est	2021-06-15	방문완료
-		산란계	2021	경상북도	봉화군	2	곤충6	육곤충	2021	컨설팅업체_T est	2021-06-16	방문완료

<<

<

1

2

3

>

>>

3 일괄배정

배정취소

<그림 2-20. 컨설팅 업체 배정 화면>

## 화면 및 기능 상세 설명

1. 품목, 사업년도, 행정구역 등에 따라 정보를 조회 할 수 있다.
2. 농가의 컨설팅 업체 배정 정보를 제공하며 농가별 컨설팅 상태를 확인 할 수 있다.
3. 컨설팅 업체에 대한 배정 및 배정취소를 등록할 수 있다.
  - 컨설팅 업체 재배정 및 배정 취소는 컨설턴트 배정 전에 한하여 가능하다.





## 2. 시스템 사용방법

### 2.4. 사전점검 컨설팅

#### 2.4.2. 사전점검 컨설턴트 배정

➡ 사업자관리 > 컨설팅 관리 > 축산 > 사전점검 컨설팅 > 컨설턴트 배정

컨설팅 업체가 컨설턴트를 배정한 내역을 확인 하기 위한 화면이다.

농정원 관리자 권한으로 컨설팅 업체와 동일하게 컨설턴트 배정이 가능하다.

##### ■ 사전점검 컨설턴트 배정

컨설팅 관리 > 축산 컨설팅 > 사전점검 컨설팅 > 사전점검 컨설턴트 배정

1

축종

전체

컨설팅 사업년도

전체

지자체 사업년도

전체

시도

선택

시군구

선택

차수

차

농장주

농장명

검색

2	선택	축종	컨설팅 사업년도	지자체 사업년도	시도	시군구	차수	농장명	농장주	배정된 컨설팅업체	배정일	선임	선임,예비	3	상태
<input type="checkbox"/> 1차	육우	2021	2021	경상북도	봉화군	2	곤충3	삼곤충	컨설팅업체_Test	2021-06-11	컨설턴트_Test	tset		배정	
<input type="checkbox"/> 2차															
-	양봉	2021	2021	경상북도	봉화군	2	곤충2	이곤충	컨설팅업체_Test	2021-06-11	컨설턴트_Test	tset		방문완료	
-															
-	곤충	2021	2021	경상북도	봉화군	2	곤충1	일곤충	컨설팅업체_Test	2021-06-11	컨설턴트_Test	tset		방문완료	
-															
-	한우	2021	2021	경기도	과천시	1	홍길동농장 1	홍길동1	컨설팅업체_Test	2021-06-11	컨설턴트_Test	tset		방문완료	
-															
-	산란계	2021	2021	경상북도	봉화군	1	봉6	육봉	컨설팅업체_Test	2021-06-11	컨설턴트_Test	tset		방문완료	
-															
<input type="checkbox"/> 1차	육계	2021	2021	경상북도	봉화군	1	봉5	오봉	컨설팅업체_Test	2021-06-11	컨설턴트_Test	tset		미배정	
<input type="checkbox"/> 2차															
<input type="checkbox"/> 1차	양돈	2021	2021	경상북도	봉화군	1	봉4	사봉	컨설팅업체_Test	2021-06-11	컨설턴트_Test	tset		미배정	
<input type="checkbox"/> 2차															
<input type="checkbox"/> 1차	육우	2021	2021	경상북도	봉화군	1	봉3	삼봉	컨설팅업체_Test	2021-06-11	컨설턴트_Test	tset		미배정	
<input type="checkbox"/> 2차															
-	낙농	2021	2021	경상북도	봉화군	1	봉2	이봉	컨설팅업체_Test	2021-06-11	컨설턴트_Test	tset		방문완료	
-															
<input type="checkbox"/> 1차	한우	2021	2021	경상북도	봉화군	1	봉1	일봉	컨설팅업체_Test	2021-06-11	컨설턴트_Test	tset		배정	
<input type="checkbox"/> 2차															

7

방문 전 포기 취소

6

방문 전 포기

4

선임배정

선임,예비배정

5

배정취소

<그림 2-22. 컨설턴트 배정화면>

##### ■ 화면 및 기능 상세 설명

1. 축종, 컨설팅 사업년도, 지자체 사업년도 등을 기준으로 컨설팅 농가를 확인 할 수 있다.
2. 축산 컨설팅은 1차와 2차로 구분하여 진행 한다.
  - 컨설팅 유형에 따라 1차 컨설턴트만 배정하고 결과등록이 가능하다.
3. 업체에 배정된 농가의 컨설턴트 배정 및 컨설팅 진행 상황을 확인 할 수 있다.
4. 농가를 선택하고 하단의 선임배정 및 선임,예비 배정 버튼을 선택하면 컨설턴트 배정 팝업이 제공된다.
  - 1차/2차를 함께 선택하여 동일 컨설턴트를 배정할 수 있다.
5. 농가 선택 후 배정취소를 선택하면 배정된 컨설턴트를 취소할 수 있다.
  - 컨설턴트 배정 취소는 컨설턴트 방문예정일 등록 전에만 취소 가능하다.
6. 농가 방문 전 포기 처리 할 경우 농가선택 후 해당 버튼을 누르면 처리 된다.
7. 포기한 농가를 포기 취소 처리 할 경우 농가 선택 후 해당 버튼을 누르면 처리된다.









































## 2. 시스템 사용방법

## 2.8. 확인점검 컨설팅

### 2.8.2. 확인점검 컨설팅 일정관리

➡ 사업자관리 > 컨설팅 관리 > 축산 > 확인점검 컨설팅 > 컨설팅 일정관리

확인점검 컨설팅을 위해 컨설턴트가 일정을 관리하는 화면이다.

사전 점검 컨설팅 일정관리 및 시설점검 컨설팅 일정관리와 동일한 업무 기능을 제공한다.

커선틱 관리 > 축산 커선틱 > 활인점검 커선틱 > 활인점검 커선틱 일정관리

**확인점검 컨설팅 일정관리**

측종	<input type="text" value="전체"/>	시도	<input type="text" value="선택"/>	시군구	<input type="text" value="선택"/>
지자체 사업년도	<input type="text" value="전체"/>	농장명	<input type="text"/>	농장주	<input type="text"/>
상태	<input type="text" value="선택"/>				

검색

□	축종	컨설팅 사업연도	지자체 사업연도	시도	시군구	농장명	농장주	컨설턴트 (선임)	배정일	방문 예정일	방문 완료일	상태
-	양돈	2021	2021	경상북도	봉화군	곤충2	이곤충	컨설턴트_Test	2021-06-17	-	-	배정
-								컨설턴트_Test	2021-06-17	-	-	배정
-	곤충	2021	2021	경상북도	봉화군	곤충1	일곤충	컨설턴트_Test	2021-06-11	-	-	배정
-								컨설턴트_Test	2021-06-11	-	-	배정
-	산란계	2021	2021	경상북도	봉화군	봉6	육봉	컨설턴트_Test	2021-06-11	2021-06-10	2021-06-04	방문완료
-								컨설턴트_Test	2021-06-11	2021-06-08	2021-06-16	방문완료
-	낙농	2021	2021	경상북도	봉화군	봉2	이봉	컨설턴트_Test	2021-06-11	2021-06-09	2021-06-10	방문완료
-								컨설턴트_Test	2021-06-11	2021-06-23	2021-06-18	방문완료









## 2. 시스템 사용방법

### 2.9. 컨설팅 결과 통계

#### 2.9.2. 컨설팅 검증 모니터링

사업자관리 > 컨설팅 관리 > 축산 > 컨설팅 결과 통계 > 컨설팅 종합 대시보드

축산컨설팅의 종합 대시보드 화면이다.

연도별 장비설치금액 및 장치별 도입현황, 축종(한우,양돈,낙농,양계)별 ICT 성과분석 자료를 한번에 파악 할 수 있다.

#### 컨설팅 종합 대시보드

컨설팅 관리 > 축산 컨설팅 > 컨설팅결과 통계 > 컨설팅 종합 대시보드



## 2. 시스템 사용 방법

## 2.10. ICT 연계 현황

## 2.10.1. ICT 연계 현황

➡ 사업자관리 > 컨설팅 관리 > 축산 > ICT 연계 현황

농가에 설치된 ICT 장비정보를 연계하여 조회하는 화면이다.  
축산업 등록번호, 축종, 장비구분 등을 선택하여 조회 할 수 있다.

## ICT 연계 현황

컨설팅 관리 &gt; 축산 컨설팅 &gt; ICT 연계 현황

축산업등록번호	<input type="text"/>	농장명	<input type="text"/>	농장주	<input type="text"/>
축종	양돈	장비구분	임신통 자동급이기		
					1 <b>검색</b>

총 470건이 검색되었습니다.

축산업등록번호	농장명	농장주	축종	장비구분	장비번호	최종연계일자	데이터확인
TGYNO	성원축산	백충열	양돈	임신통 자동급이기	01-01	2022-03-16	2 <b>확인</b>
TGYNO	성원축산	백충열	양돈	임신통 자동급이기	01-02	2022-03-16	확인
TGYNO	성원축산	백충열	양돈	임신통 자동급이기	01-03	2022-03-16	확인
TGYNO	성원축산	백충열	양돈	임신통 자동급이기	01-04	2022-03-16	확인
TGYNO	성원축산	백충열	양돈	임신통 자동급이기	01-05	2022-03-16	확인
TGYNO	성원축산	백충열	양돈	임신통 자동급이기	01-06	2022-03-16	확인
TGYNO	성원축산	백충열	양돈	임신통 자동급이기	01-07	2022-03-16	확인
TGYNO	성원축산	백충열	양돈	임신통 자동급이기	01-08	2022-03-16	확인
TGYNO	성원축산	백충열	양돈	임신통 자동급이기	01-09	2022-03-16	확인
TGYNO	성원축산	백충열	양돈	임신통 자동급이기	01-10	2022-03-16	확인

1 2 3 4 5 6 7 8 9 10 > >>



<그림 2-48. 컨설팅 종합 대시보드 화면 >

## 화면 및 기능 상세 설명

1. 검색버튼을 누르면 해당 조건에 맞는 농가의 장비정보가 조회된다.
2. 확인버튼을 누르면 (3) 해당 장비의 일자별 장비 상세정보를 시각화하여 보여준다.



## 2. 시스템 사용방법

## 2.11. 컨설팅 현황정보

## 2.11.1. 컨설팅 현황정보

➡ 사업자관리 > 컨설팅 관리 > 축산 > 컨설팅 현황정보

농가의 단계별 컨설팅 완료여부를 확인 할 수 있는 화면이다.

### 컨설팅 현황 정보

컨설팅 관리 > 축산 컨설팅 > 컨설팅 현황 정보

사업유형	선택	축종	선택	지자체 사업년도	선택
시도	선택	시군구	선택	농장주	
상태	<input type="radio"/> 사전점검 완료	<input type="radio"/> 시설점검 완료	<input type="radio"/> 확인점검 완료	<input type="checkbox"/> 전체 완료	농장명
	<input type="radio"/> 사전점검 미완료	<input type="radio"/> 시설점검 미완료	<input type="radio"/> 확인점검 미완료	<input type="checkbox"/> 전체 미완료	
					<b>1</b> 검색

총 2159건이 검색되었습니다.

사업유형	축종	지자체 사업년도	시도	시군구	농장명	농장주	사전점검 완료여부	시설점검 완료여부	확인점검 완료여부	상세보기
일반형	양봉	2024	충청남도	금산군	알사탕농장	추알사탕	미완료	미완료	미완료	<b>2</b> 상세보기
일반형	양돈	2024	충청남도	보령시	알사탕농장	이알사탕	미완료	미완료	미완료	상세보기
일반형	사슴	2024	충청남도	보령시	알사탕농장	박알사탕	미완료	미완료	미완료	상세보기
일반형	산란계	2024	충청남도	보령시	알사탕농장	김알사탕	미완료	미완료	미완료	상세보기
전문형	양돈	2027	충청남도	고령군	박테스트	박테스트	완료	미완료	미완료	상세보기
일반형	한우	2027	경상북도	고령군	테스트농장	김테스트	완료	미완료	미완료	상세보기
전문형	육계	2022	전라북도	고창군	평월농장	유재길	완료	미완료	미완료	상세보기
일반형	낙농	2022	전라북도	고창군	미듬목장	설재복	완료	완료	미완료	상세보기
전문형	육용오리	2024	전라남도	영암군	명구농장	임명구	완료	미완료	미완료	상세보기
전문형	한우	2022	전라북도	부안군	푸름목장	김천오	완료	미완료	미완료	상세보기

1 2 3 4 5 6 7 8 9 10 > >>

<그림 2-49. 컨설팅 현황정보 조회 화면 >

### 화면 및 기능 상세 설명

1. 검색버튼을 누르면 해당 조건에 맞는 농가가 조회된다.
2. 상세보기 버튼을 누르면 농가의 기본정보 및 컨설팅 단계별 첨부파일 자료를 확인 및 다운로드 할 수 있다.



## 2. 시스템 사용 방법

## 2.12. 변경지원 컨설팅

## 2.12.1. 변경지원 담당자 배정

➡ 사업자관리 > 컨설팅 관리 > 축산 > 변경지원 컨설팅 > 변경지원 담당자 배정

본사업자 관리에서 변경신청을 신청한 농가인 경우 해당 화면에서 조회된다.

변경지원 컨설팅의 담당자를 배정하기 위한 화면이다.

## 1 변경지원 담당자 배정

컨설팅 관리 > 축산 컨설팅 > 변경지원 컨설팅 > 변경지원 담당자 배정

축종	낙농	자자체 사업년도	2021	상태	전체
시도	선택	시군구	선택	농장주	
농장명		컨설팅트명		검색	

총 5건이 검색되었습니다.

선택	축종	자자체 사업년도	시도	시군구	차수	농장명	농장주	배정된 컨설팅업체	배정일	선임	신임, 예비	상태
-	낙농	2021	전라북도	고창군	1	민환농장	김민환	인*****				자체승인
-	낙농	2021	전라북도	고창군	1	늘푸른목장	이현송	인*****				자체승인
-	낙농	2021	전라북도	고창군	1	미들목장	설재복	호				자체승인
-	낙농	2021	전라북도	임실군	1	태민농장	전영균	인*****	2022-02-04	콘**	김*	방문완료
-	낙농	2021	전라북도	부안군	1	대원목장	장대석	호	2022-02-04	콘**		방문완료
-	낙농	2021	전라북도	부안군	1	대원목장	장대석	호				자체승인
-	낙농	2021	전라북도	부안군	1	대원목장	장대석	호				자체승인

« < 1 > »

2

자자체 자체승인

3

선임배정

4

신임,예비배정

배정취소

<그림 2-52. 변경지원 컨설팅 담당자배정 리스트 화면>

## ■ 화면 및 기능 상세 설명

- 축종, 사업년도, 상태, 시도/시군명 등으로 조회 할 수 있다.
  - 등록된 모든일괄배정을 컨설팅 업체의 정보가 표출되며 배정지역을 확인 할 수 있다.
- 농가선택 후 해당 버튼을 누르면 상태가 자체승인으로 변경되며, 담당자 배정 및 일정등록없이 결과보고서 등록메뉴에서 조회가 가능하다.
- 자체승인없이 진행 할 경우 선임배정 및 신임 예비배정을 진행한다.
- 배정후 배정을 다시 취소 할 경우 해당 버튼을 누르면 취소처리가 된다.





2. 시스템 사용방법

2.12. 변경지원 컨설팅

2.12.3. 변경지원 결과보고서 등록

사업자관리 > 컨설팅 관리 > 축산 > 변경지원 컨설팅 > 변경지원 결과보고서 등록

농정원에서 제출한 컨설팅 결과보고서를 지자체에서 확인하고 반려 혹은 제출을 진행하는 화면이다.

변경지원 결과보고서 등록

컨설팅 관리> 축산 컨설팅> 변경지원 컨설팅> 변경지원 결과보고서 등록

1

축종

선택

지자체 사업년도

선택

상태

선택

시도

선택

시군구

선택

농장명

농장주

검색

2

총 3건이 검색되었습니다.

축종	지자체 사업년도	시도	시군구	차수	농장명	농장주	컨설팅 업체	상태
한우	2021	전라북도	부안군	1	노을농장	전태종	인포벨리코리아	방문 완료
낙농	2021	전라북도	부안군	1	대원목장	장대석	호현	자체승인
육계	2021	전라북도	부안군	1	더불어참	김석철	인포벨리코리아	방문 완료

1

3

결과등록

컨설팅업체	선임 컨설턴트	신임/예비 컨설턴트	컨설턴트 배정일자	컨설턴트 방문 예정일자	컨설턴트 방문일자	컨설턴트 보고서 제출일자	컨설팅업체 보고서 검토일자	농정원 보고서 검토일자	결과 등록	보고서 제출	최종 수정자
호현	-	-	-	-	-	-	-	-	등록	제출	

4

<그림 2-54. 변경지원 컨설팅 결과보고서 확인 리스트 >

화면 및 기능 상세 설명

- 축종, 컨설팅 사업년도, 지자체 사업년도 등을 기준으로 검색을 진행할 수 있다.
- 농가를 선택하면 결과등록을 확인 할 수 있는 서브 리스트가 제공된다.
- (지자체승인 시) 배정 및 일정정보가 없으므로 컨설턴트 정보가 조회되지 않는다.
- 등록버튼 클릭 시 결과보고서를 등록하는 화면으로 이동한다.

EPIS
 

농림수산물교육문화정보원

II-57

InVako
 

인포벨리코리아 컨소시엄









